

IMPLANTAÇÃO TERREO
ESCALA 1:75

GRELHAS:

As grelhas para canalatas deverão ter vãos de formato quadrado/circular e, quando em locais de tráfego de veículos deverão ser dimensionadas para superar o tráfego de veículos. Os vãos deverão ter dimensão máxima de 15mm.

DESENHO ESQUEMÁTICO

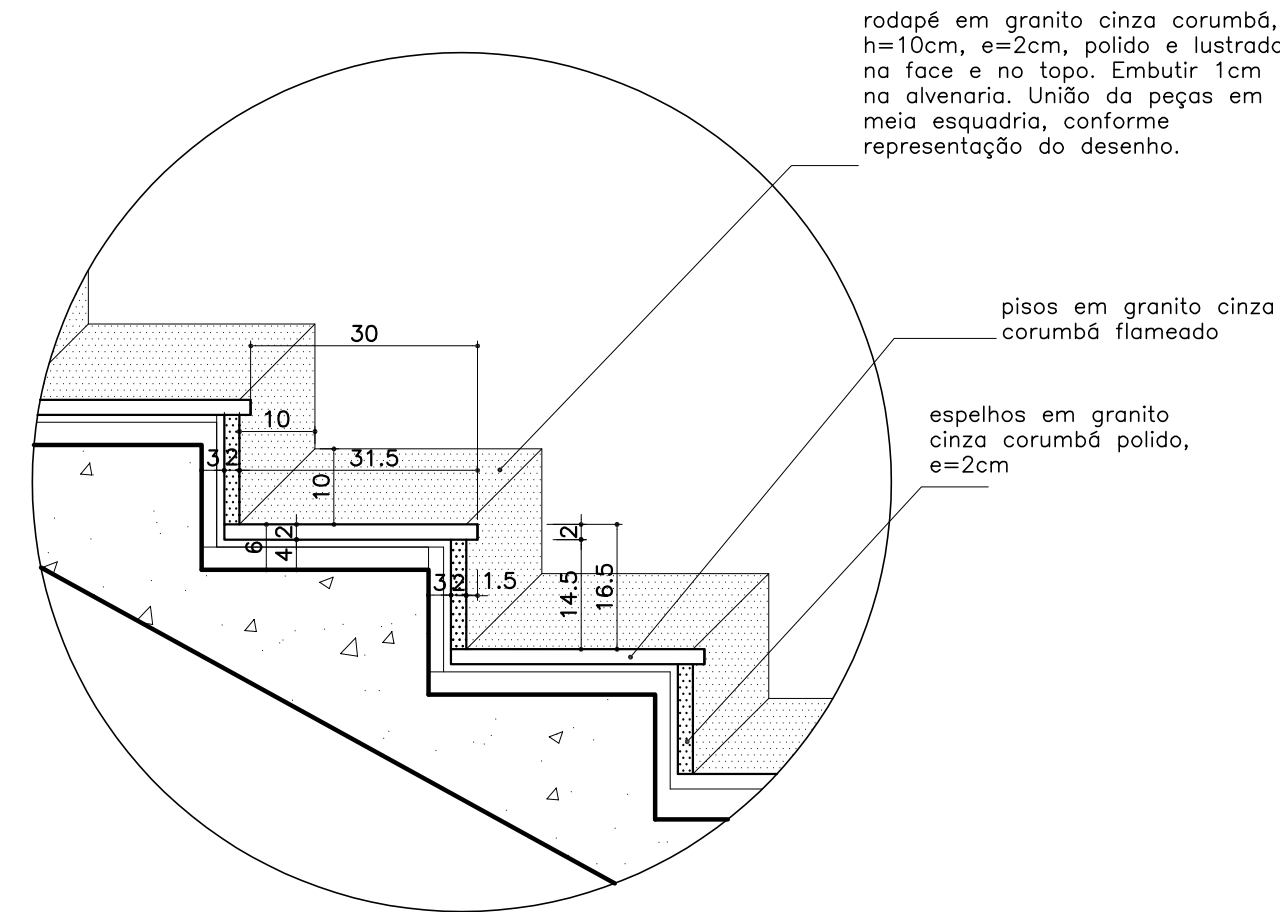

DETALHE DEGRAUS ESCADA EXTERNA
ESCALA 1:10

ACABAMENTO DAS PAREDES	
03A	Revestimento em placas de granito vermelho brasilá polido com aplicação de impermeabilizante no verso (ver detalhe paginação granito)
03B	Textura acrílica hidrorrepelente – aplicação com rolo – cor cinza médio. Ref. de cor: Suvinil Elefante (muro rebocado)
03C	Textura acrílica hidrorrepelente – tipo grafiato – Cor 1 (cinza claro) – Referência: Suvinil Crômio (sistema self-color) (fachada)
03D	Textura acrílica hidrorrepelente – tipo grafiato. Cor 2 (cinza médio) – Referência: Suvinil Elefante (fachada)
03E	Pintura acrílica fosca, sem emassamento – Cor cinza médio – Ref. de cor: Suvinil Elefante (muros de blocos de concreto aparente)

ACABAMENTO DOS PISOS	
02	Degraus da escada em granito Cinza Corumbá ou Andorinha flameado, e=2cm, assentados com argamassa pré-fabricada de cimento colante. Aplicar resina no granito flameado. OBS.: Os espelhos serão NO MESMO granito com acabamento polido.
04	Piso em granito Cinza Corumbá ou Andorinha flameado, e=2cm, placas 50 x 50 cm assentado com argamassa pré-fabricada de cimento colante. Aplicar resina no granito flameado.
05	Piso de concreto (com brita 0), fck=15 mpa, esp=8cm, com juntas de dilatação executadas com serra cliper, sobre lastro de concreto magro, esp=3cm. Acabamento SARRAFEADO (calçada)
06	Piso de concreto armado (com brita 0), fck=15 mpa, esp=8cm, com tela soldada Q-196, juntas de dilatação executadas com serra cliper, sobre lona preta, lastro de brita com esp=5cm, sobre solo compactado. Acabamento SARRAFEADO (calçada, entrada de veículos)
07	Piso de concreto fck=25mpa, nivelado a laser, espessura=12cm, armado com telas Q-138 (armação inferior) e Q-196 (armação superior), sobre lastro de brita e lona preta, sobre solo compactado, acabamento CAMURÇADO. Ver detalhe específico (onde passa carro)
08	Piso de concreto fck=25mpa, espessura=10cm, armado com tela Q-138, sobre lastro de brita e=5cm e lona preta, sobre solo compactado. Ver detalhe específico – piso externo (onde não passa carro)
E2	Piso tátil de ALERTA, 25x25cm, em concreto estampado– cor: Vermelho
E1	Piso tátil DIRECIONAL, 25x25cm, em concreto estampado– cor: Vermelho

ACABAMENTO DAS SOLEIRAS	
01	Soleira em granito Cinza Corumbá ou Andorinha flameado, com aplicação de resina.

ACABAMENTO DOS RODAPÉS	
01	Rodapé em granito Cinza Corumbá ou Andorinha polido, e=2cm, h=10cm.
OBSERVAÇÕES: – NÃO HAVERÁ RODAPÉ ONDE O PISO FOR DE CONCRETO APARENTE OU CIMENTADO.	

ACABAMENTO DOS PEITORIS	
P0	Peitoril em granito cinza corumbá ou andorinha, polido, e=2cm, assentados com argamassa pré-fabricada de cimento colante.
P1	Peitoril em placas de concreto pré-moldado, e=2cm

OBSERVAÇÕES:
–CONFERIR MEDIDAS NO LOCAL

REV-00	EMIÇÃO INICIAL	30/09/24	AROSSI
REVISÕES	DESCRIÇÃO	DATA	POR

MINISTÉRIO PÚBLICO DO ESTADO DE MINAS GERAIS PROMOTORIAS DE JUSTIÇA DE CAPELINHA			
DETALHAMENTO: PISOS E REVESTIMENTOS			
CONTEÚDO:	REVESTIMENTOS PISO E PAREDES, TERREO	REVISÃO 00	FOLHA:
DESENHO:	Alessandra Rossi e Marcella Lordello	30/09/24	01/04

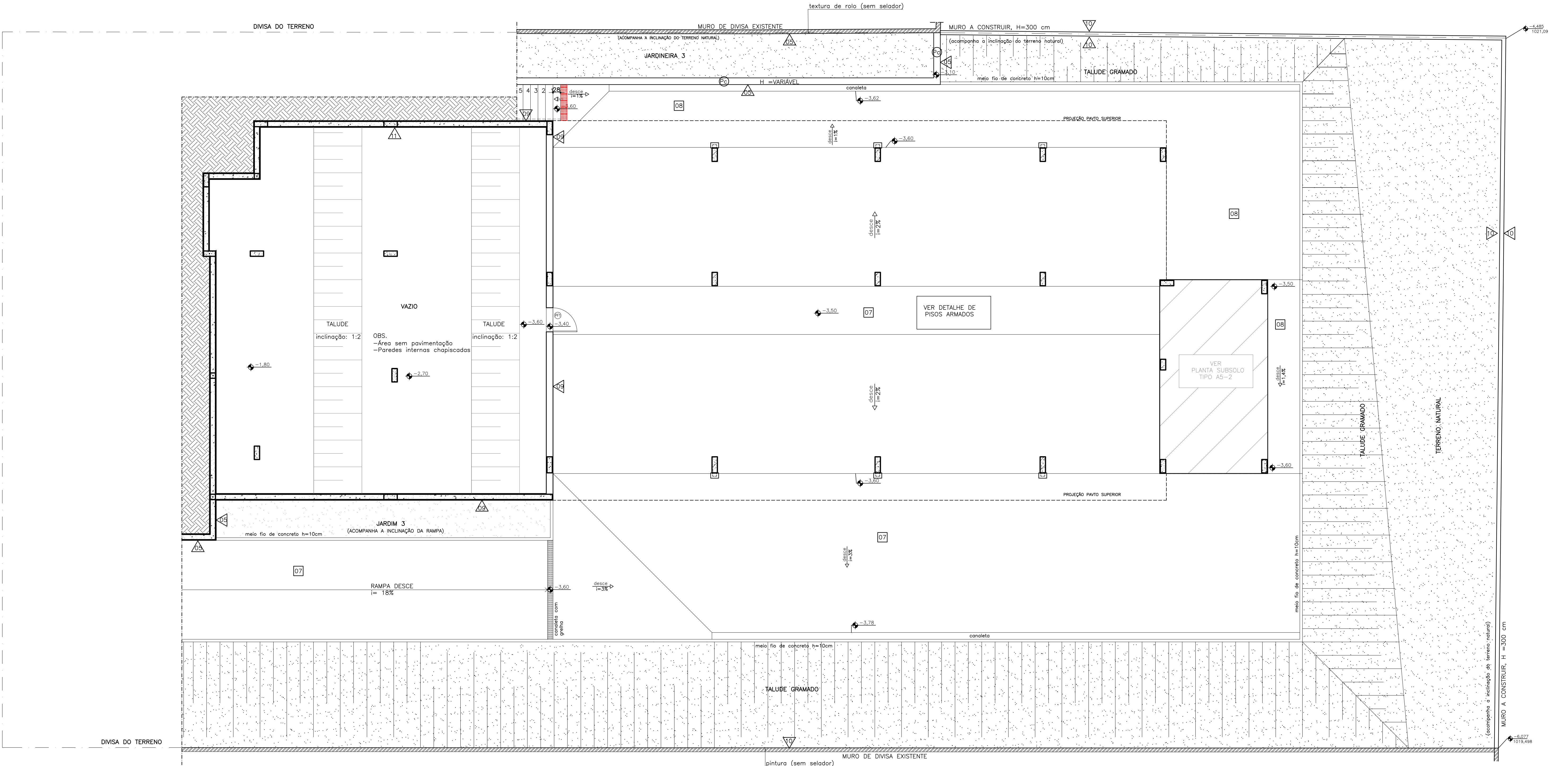

IMPLANTAÇÃO SUBSOLO
ESCALA 1:75

ACABAMENTO DAS PAREDES	
	Revestimento em placas de granito vermelha brasileira polido com aplicação de impermeabilizante no verso (ver detalhe paginação granito)
	Textura acrílica hidrorrepelente – aplicação com rolo – cor cinza médio. Ref. de cor: Suvinil Elefante (sistema self-color) (muro rebocado)
	Textura acrílica hidrorrepelente – tipo grafiato – Cor 1 (cinza claro) – Referência: Suvinil Crômio (sistema self-color) (fachada)
	Textura acrílica hidrorrepelente – tipo grafiato. Cor 2 (cinza médio) – Referência: Suvinil Elefante (fachada)
	Pintura acrílica fosca, sem emassamento – Cor cinza médio – Ref. de cor: Suvinil Elefante (sistema self-color) (muros de blocos de concreto aparente)

ACABAMENTO DOS PEITORIS	
	Peitoril em granito cinza corumbá ou andorinha, polido, e=2cm, assentados com argamassa pré-fabricada de cimento colante.
	Peitoril em placas de concreto pré-moldado, e=2cm

ACABAMENTO DAS SOLEIRAS	
	Soleira em granito Cinza Corumbá ou Andorinha flameado, com aplicação de resina.

ACABAMENTO DOS PISOS	
	Degraus da escada em granito Cinza Corumbá ou Andorinha flameado, e=2cm, assentados com argamassa pré-fabricada de cimento colante. Aplicar resina no granito flameado.. OBS.: Os espelhos serão NO MESMO granito com acabamento polido.
	Piso em granito Cinza Corumbá ou Andorinha flameado, e=2cm, placas 50 x 50 cm assentado com argamassa pré-fabricada de cimento colante. Aplicar resina no granito flameado.
	Piso de concreto (com brita 0), fck=15 mpa, esp=8cm, com juntas de dilatação executadas com serra cliper, sobre lastro de concreto magro, esp=3cm. Acabamento SARRAFEADO (calçada)
	Piso de concreto armado (com brita 0), fck=15 mpa, esp=8cm, com tela soldada Q-196, juntas de dilatação executadas com serra cliper, sobre lona preta, lastro de brita com esp=5cm, sobre solo compactado. Acabamento SARRAFEADO (calçada, entrada de veículos)
	Piso de concreto fck=25mpa, nivelado a laser, espessura=12cm, armado com telas Q-138 (armação inferior) e Q-196 (armação superior), sobre lastro de brita e=5cm e lona preta, sobre solo compactado, acabamento CAMURÇADO. Ver detalhe específico (onde passa carro)
	Piso de concreto fck=25mpa, espessura=10cm, armado com tela Q-138, sobre lastro de brita e=5cm e lona preta, sobre solo compactado. Ver detalhe específico – piso externo (onde não passa carro)
	Piso tátil de ALERTA, 25x25cm, em concreto estampado– cor: Vermelho
	Piso tátil DIRECIONAL, 25x25cm, em concreto estampado– cor: Vermelho

OBSERVAÇÕES:
–CONFERIR MEDIDAS NO LOCAL

REV-00	EMIÇÃO INICIAL	30/09/24	AROSSI
REVISÕES	DESCRIÇÃO	DATA	POR

MINISTÉRIO PÚBLICO DO ESTADO DE MINAS GERAIS PROMOTORIAS DE JUSTIÇA DE CAPELINHA			
DETALHAMENTO: PISOS E REVESTIMENTOS			
CONTEÚDO:	REVESTIMENTOS PISO E PAREDES, TÉRREO	REVISÃO 00	FOLHA:
DESENHO:	Alessandra Rossi e Marcella Lordello	30/09/24	02/04

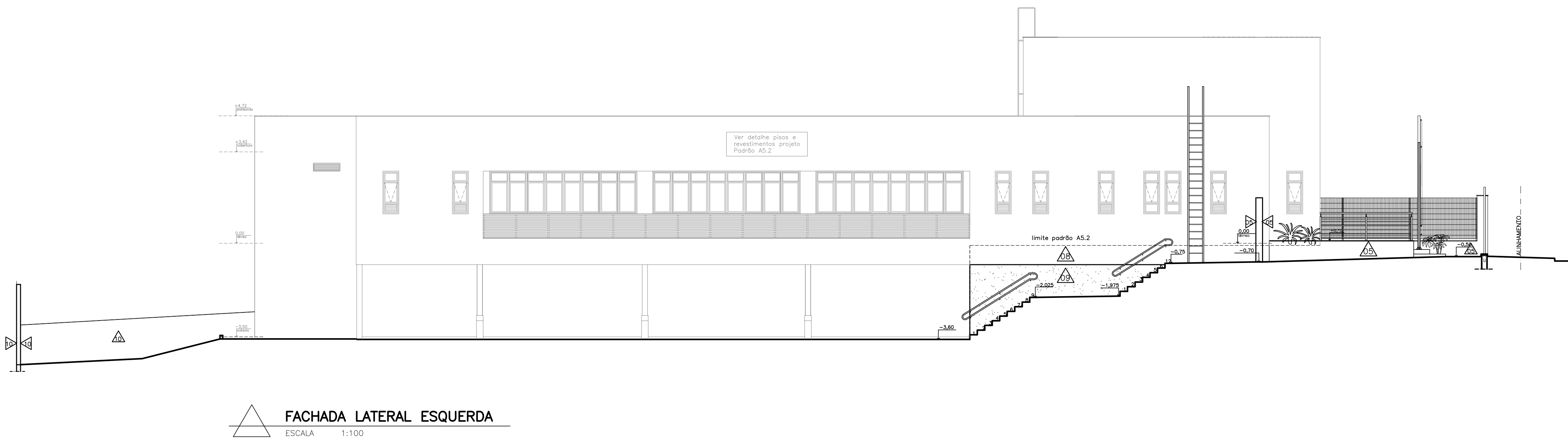
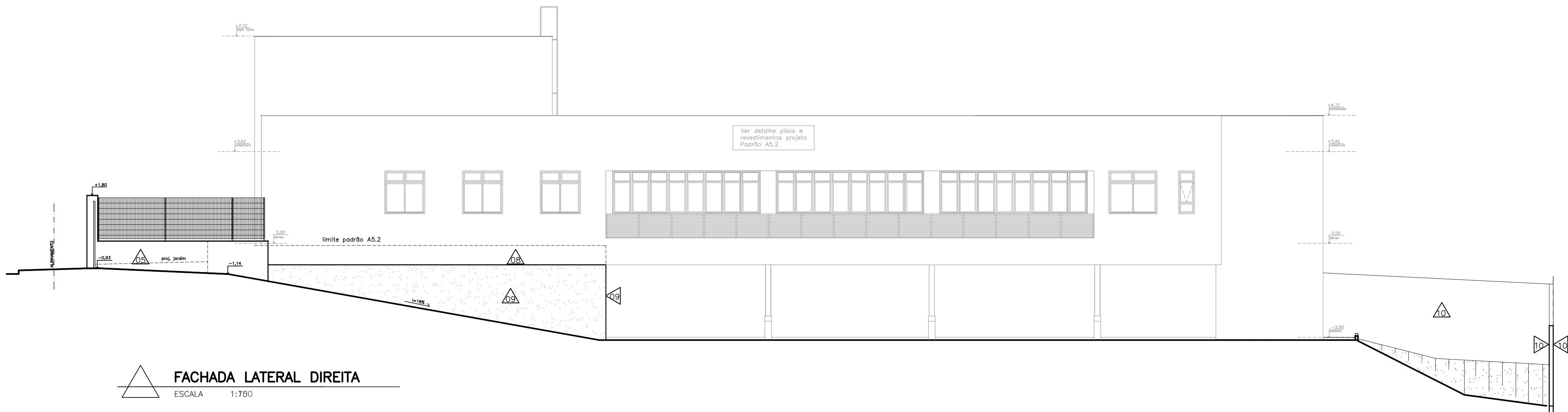
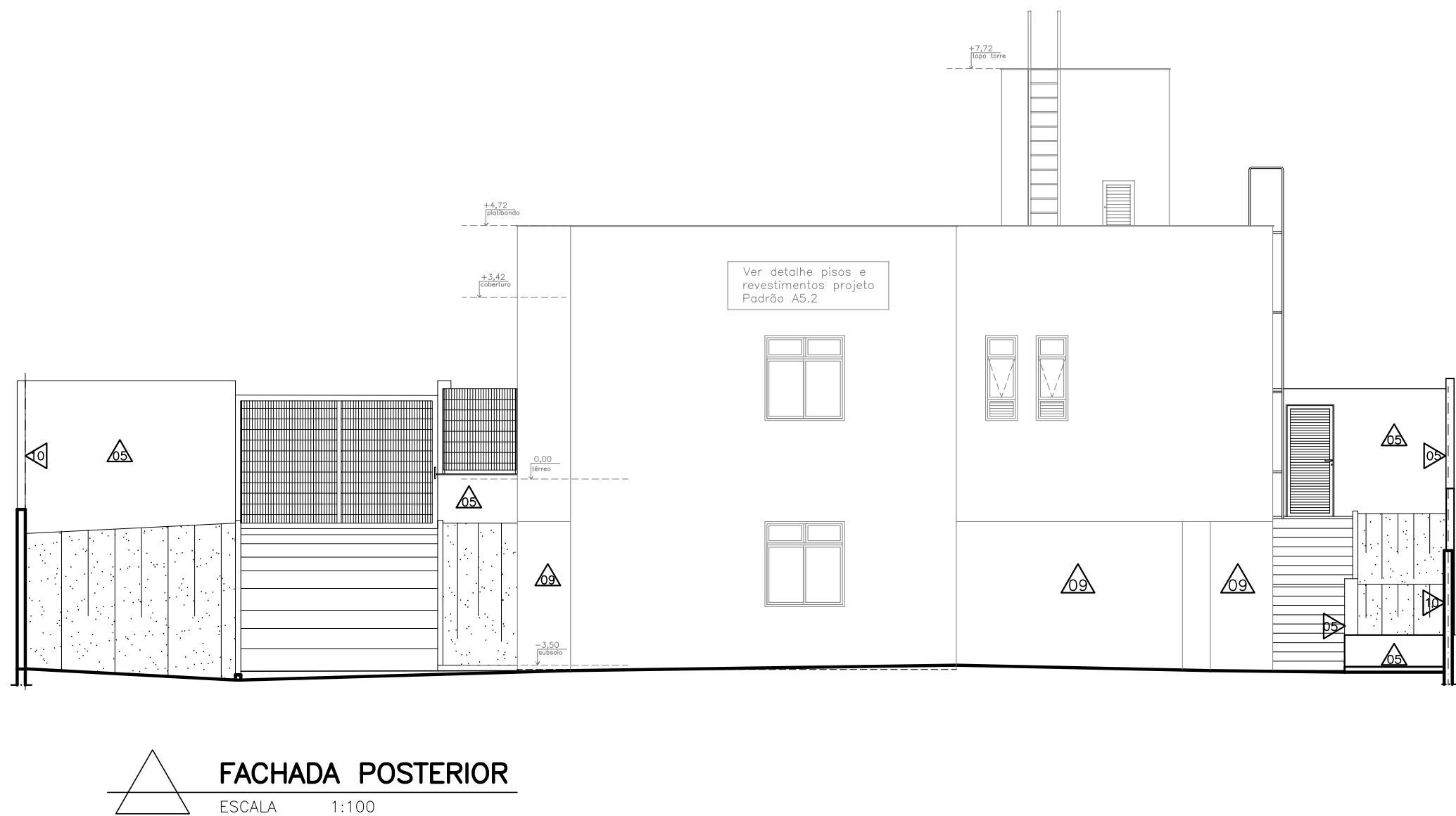
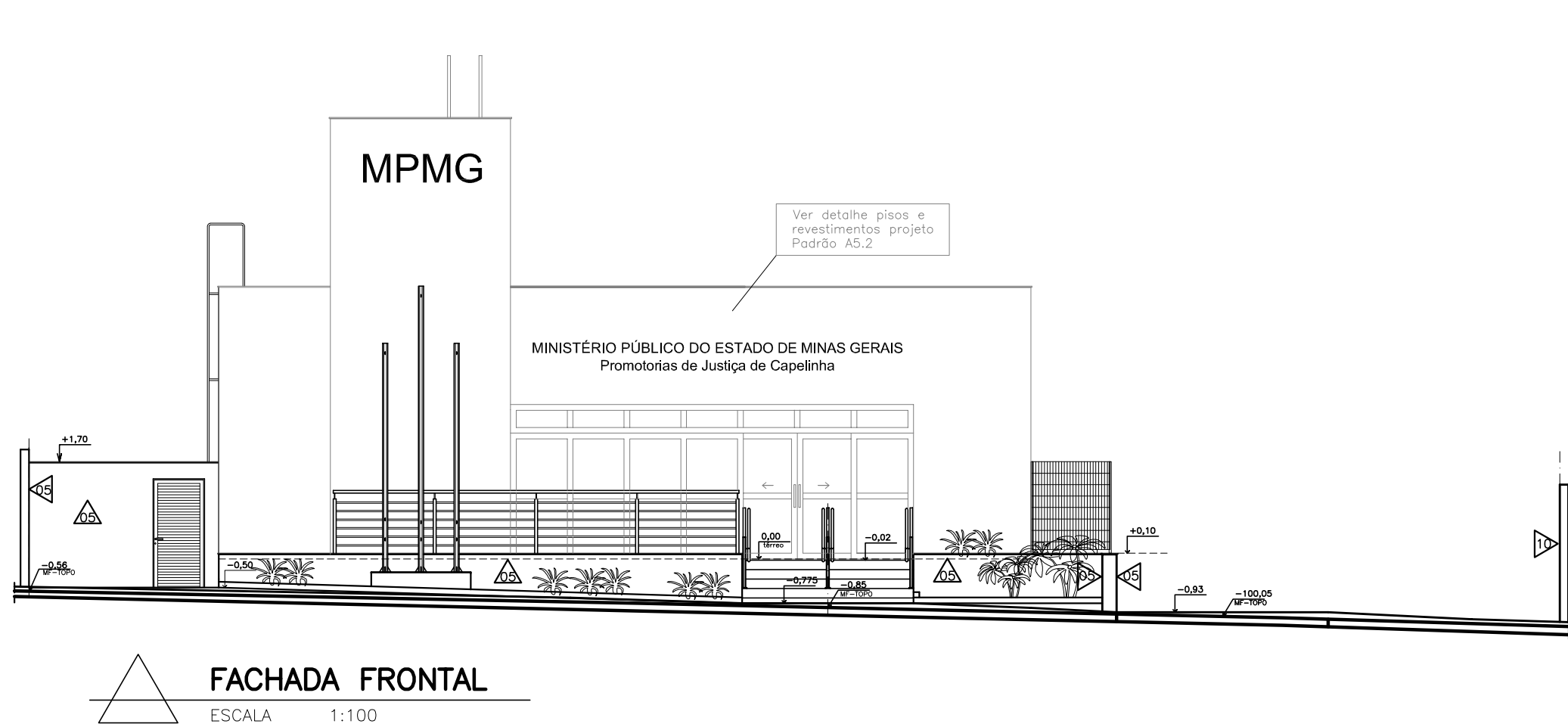

ACABAMENTO DAS PAREDES	
04	Revestimento em placas de granito vermelho brasileira polido com aplicação de impermeabilizante no verso.
05	Textura acrílica hidrorrepelente – aplicação com rolo – cor cinza médio. Ref. de cor: Suvinil Elefante (muro rebocado)
06	Textura acrílica hidrorrepelente – tipo grafatto – Cor 1 (cinza claro) – Referência: Suvinil Crômio (sistema self-color) (fachada)
07	Textura acrílica hidrorrepelente – tipo grafatto. Cor 2 (cinza médio) – Referência: Suvinil Elefante (fachada)
10	Pintura acrílica fosca, sem emassamento – Cor cinza médio – Ref. de cor: Suvinil Elefante (muros de blocos de concreto aparente)

OBSERVAÇÕES:

—CONFERIR MEDIDAS NO LOCAL

REV-00	EMISSION INICIAL	30/09/24	AROSSI
REVISÕES	DESCRIÇÃO	DATA	POR

MINISTÉRIO PÚBLICO DO ESTADO DE MINAS GERAIS PROMOTORIAS DE JUSTIÇA DE CAPELINHA			
DETALHAMENTO: PISOS E REVESTIMENTOS			
CONTEÚDO:	REVESTIMENTOS FACHADAS	REVISÃO 00	FOLHA:
DESENHO:	Alessandra Rossi e Marcella Lordello	30/09/24	03/04

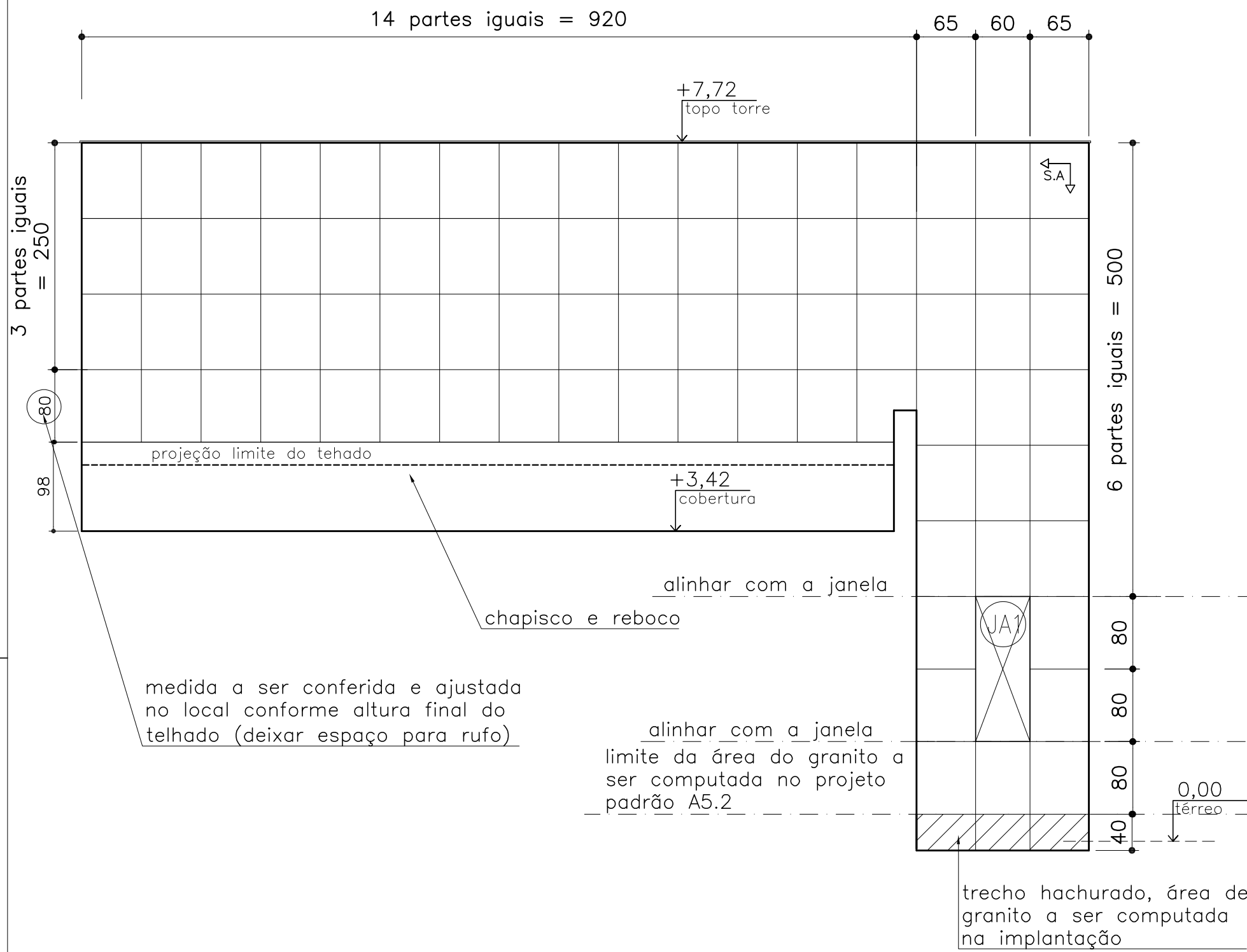

ÁREA DE GRANITO A SER REVESTIDA
FACHADA LATERAL ESQUERDA
ESCALA 1:75

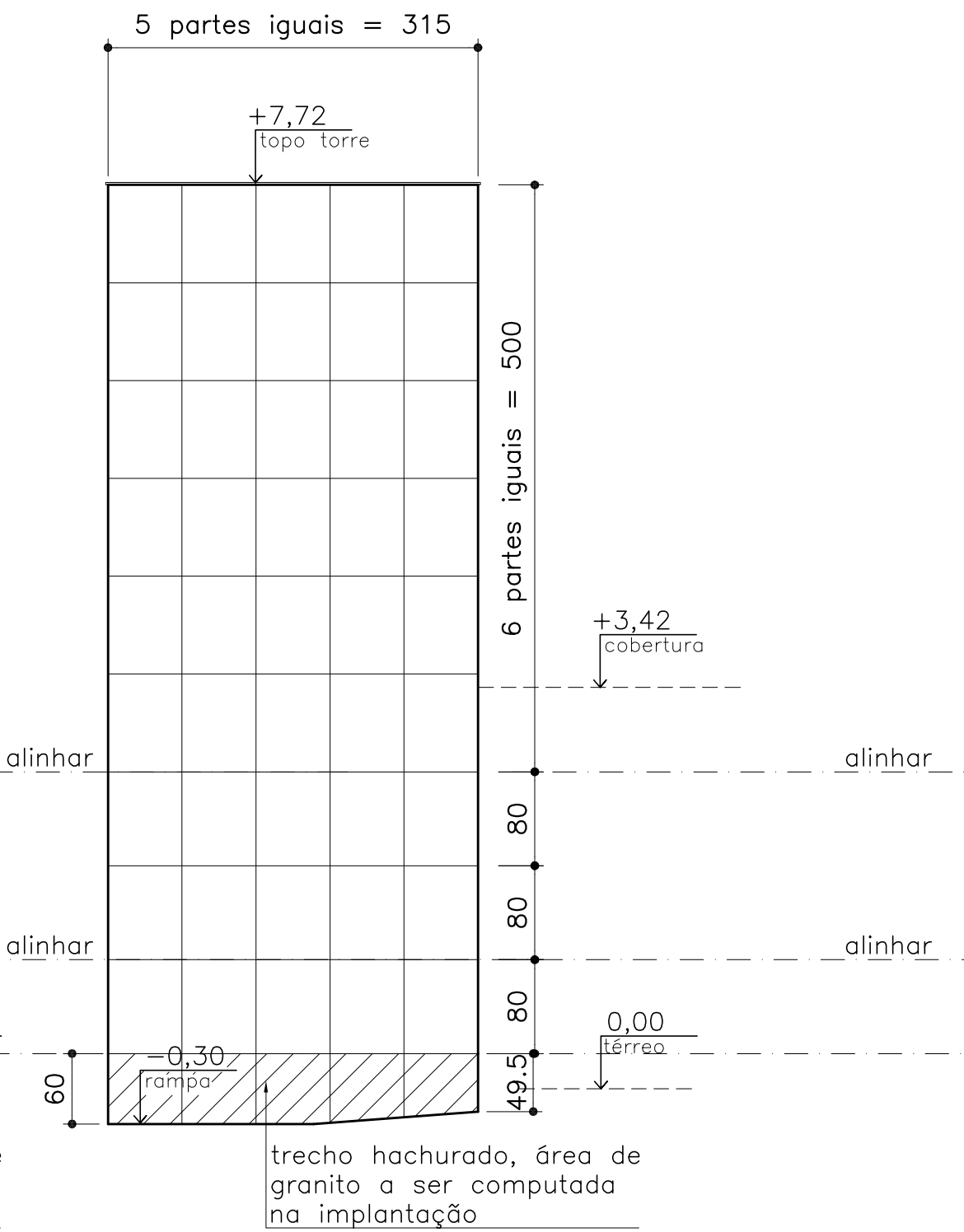

ÁREA DE GRANITO A SER REVESTIDA
FACHADA FRONTAL
ESCALA 1:75

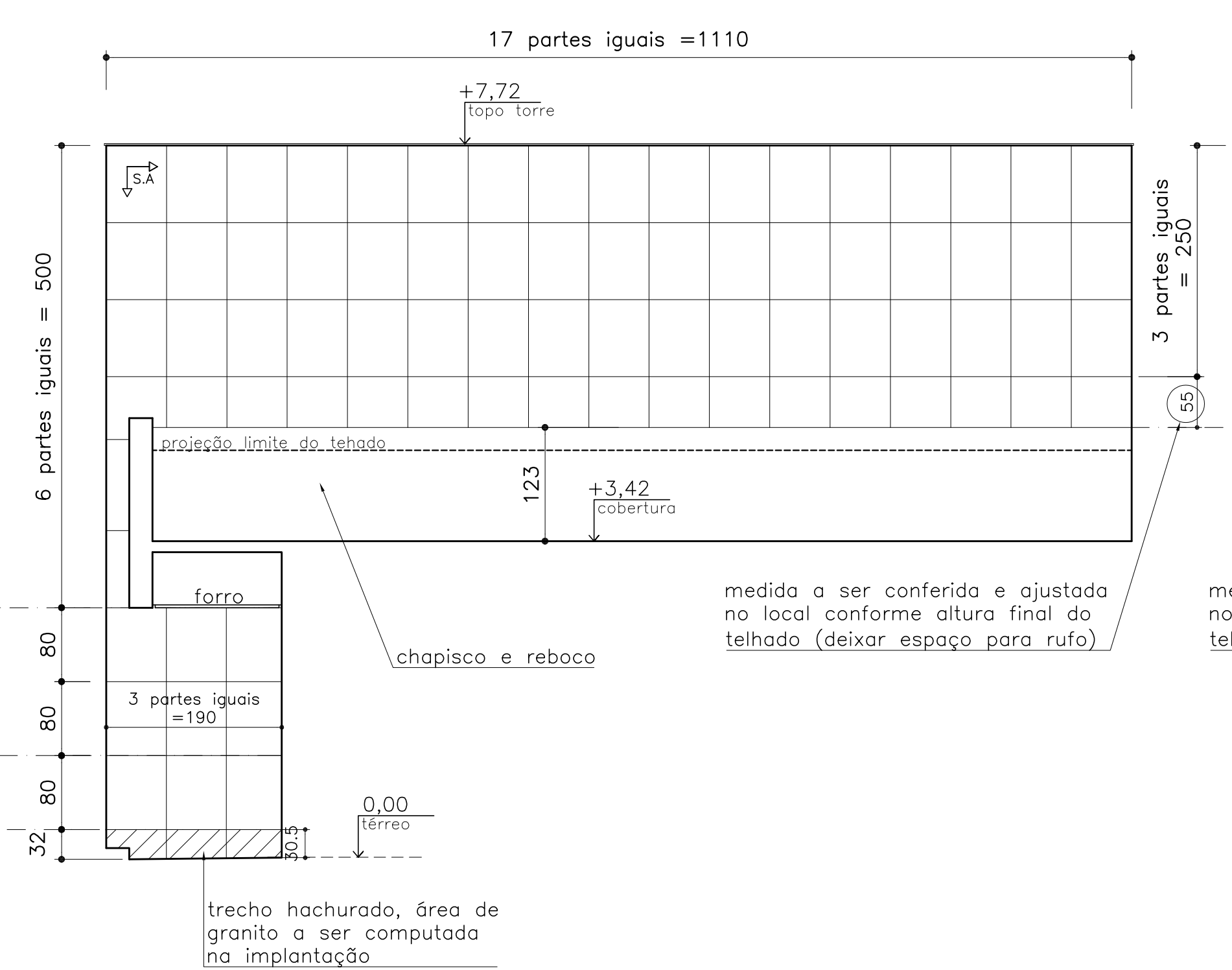

ÁREA DE GRANITO A SER REVESTIDA
FACHADA LATERAL DIREITA
ESCALA 1:75

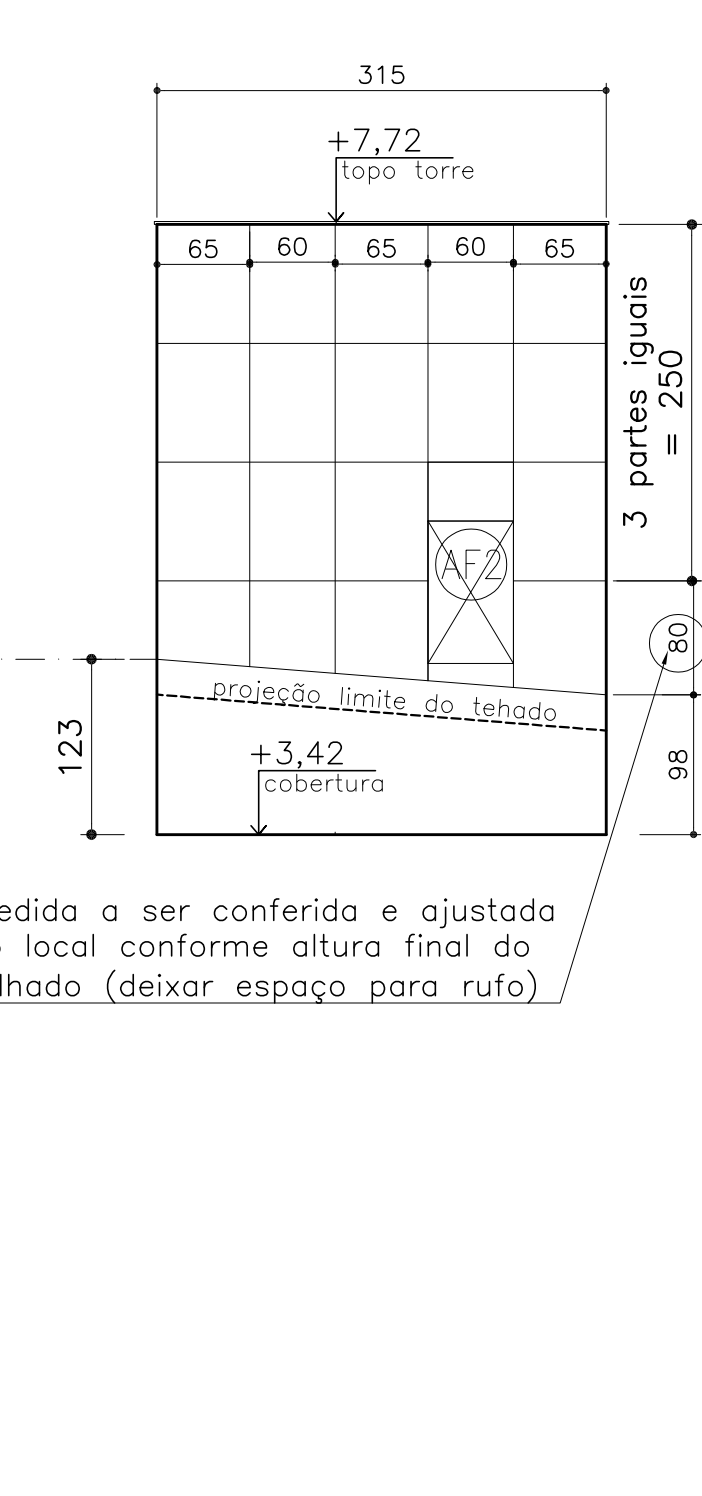

ÁREA DE GRANITO A SER REVESTIDA
FACHADA FUNDOS
ESCALA 1:75

GRANITO VERMELHO BRASÍLIA OU JACARANDÁ VINHO (TOM AVERMELHADO)

- * APRESENTAR AMOSTRA DO GRANITO PARA APROVAÇÃO

FORNECIMENTO E ASSENTAMENTO DE REVESTIMENTO EM PLACAS DE GRANITO e=2cm, COM JUNÇÃO DAS PEÇAS NAS QUINAS EM MEIA ESQUADRIA. DEVERÁ REVESTIR AS FACHADAS DA TORRE.

ACABAMENTO: polido e lustrado nas faces vistas
DIMENSÕES: conforme paginação

- ANTES DO ASSENTAMENTO DAS PEÇAS, DEVERÁ SER APLICADO IMPERMEABILIZANTE NO VERSO DO GRANITO: realizar a impermeabilização do verso de todo o revestimento da fachada de granito (tardoz), com aplicação de revestimento flexível monocomponente, protegendo contra umidade ascendente outros materiais que possam causar algum tipo de mancha às placas.
- AS PLACAS DEVERÃO SER ASSENTADAS COM ARGAMASSA PRÉ-FABRICADA DE CIMENTO AC-III E INSERTS METÁLICOS, CONFORME DESCRITO NO CADERNO DE ESPECIFICAÇÕES, E FORAM SEPARADAS EM 3 GRUPOS:

1– Placas de granito Vermelho Brasília ou Jacarandá Vinho instaladas nas fachadas, no encontro dos peitoris de janelas e platibandas, fixadas com inserts metálicos

As peças de granito das quinas do volume deverão ter acabamento em meia esquadria. As outras peças deverão ter acabamento em quina reta.

Fixação: para cada placa de granito deve-se utilizar 2 unidades do insert metálico G-Fix 2 ou similar na face inferior e 2 unidades do insert metálico G-Fix 4 ou similar (próprio para peitoril) na face superior.

2– Placas de granito Vermelho Brasília ou Jacarandá Vinho instaladas nas fachadas, no encontro das vergas das janelas, fixadas com inserts metálicos

Essas peças deverão ter acabamento em meia esquadria.

Fixação: para cada placa de granito deve-se utilizar 2 unidades do insert metálico G-Fix 5 ou similar (próprio para vergas de janela) na face inferior e 2 unidades do insert metálico G-Fix 2 ou similar na face superior.

3– Placas de granito Vermelho Brasília ou Jacarandá Vinho instaladas nas fachadas, exceto no encontro dos peitoris e das vergas das janelas, fixadas com inserts metálicos

As peças de granito das quinas do volume da torre e das quinas das espalas das janelas deverão ter acabamento em meia esquadria. As outras peças deverão ter acabamento em quina reta.

Fixação: para cada placa de granito deve-se utilizar o insert metálico G-Fix 2 ou similar, sendo 2 unidades na face inferior e 2 unidades na face superior.

- REJUNATAMENTO ENTRE AS PLACAS DE GRANITO: as juntas de assentamento das placas de granito serão do tipo juntas de liberdade, conforme descrito no Caderno de Especificações

OBSERVAÇÕES:

–CONFERIR MEDIDAS NO LOCAL

REV-00	EMIÇÃO INICIAL	30/09/24	AROSSI
REVISÕES	DESCRIÇÃO	DATA	POR

MINISTÉRIO PÚBLICO DO ESTADO DE MINAS GERAIS PROMOTORIAS DE JUSTIÇA DE CAPELINHA		
DETALHAMENTO: PISOS E REVESTIMENTOS		
CONTEÚDO: REVESTIMENTOS FACHADAS	REVISÃO 00	FOLHA:
DESENHO: Alessandra Rossi e Marcella Lordello	30/09/24	04/04